VIENT DE PARAITRE

ÉDITIONS DU PETIT VÉHICULE

NOVEMBRE 2016

RÉMY DURAND

UN FRUIT QU'ON REGARDE SANS TENDRE LA MAIN

ENCRES ET AQUARELLES DE JOSETTE DIGONNET

Venise, aquarelles de Josette DIGONNET

Printemps 2008
Écrire sur Venise.
Quelle consternante audace !
Peut-être dire Venise ?
Je suis venu seul. Libre. Discrètement. En silence. Ainsi Venise m'attend.
Venise n'aime pas
l'indélicatesse et la convoitise. Venise est un voeu. Une promesse.
Je tente l'élégance sur les
Campi. Je hasarde le vide. Venise me proposera le bonheur. La lenteur. ....

Josette Digonnet

Josette Digonnet est née dans le Var à Lorgues.
Elle vit à Hyères depuis 2000. Elle a fait des études de psychopédagogie, de psychologie clinique à l'Université d'Aix-Marseille et aux Beaux-Arts de Toulon.
D'abord enseignante puis psychologue clinicienne et psychanalyste, elle peint et réalise des gravures depuis de nombreuses années.

Rémy Durand

Poète, éditeur et traducteur, Rémy Durand est né à Caracas, dans cette Amérique indo-afro-européenne qui devait le marquer profondément et où il a longtemps vécu et travaillé.
Il a parcouru le monde – Venezuela, Colombie, Inde, Équateur, Irlande, Mexique, Pérou, Sénégal... – pour promouvoir la langue et la culture françaises, la Francophonie, les identités culturelles nationales et le dialogue des cultures.
Il vient de publier La Vertu des ombres (poèmes), L'Une & L'Autre édition, Paris 2015
Critique d'art et critique littéraire, nombre d'articles sous sa signature sont parus dans la presse latino-américaine (Colombie, Équateur).
Hôte de Festivals de poésie en Amérique latine (Festival international de poésie de Barranquilla, "Poemarío" (Colombie), Festival international de poésie de Guayaquil Ileana Espinel Cedeño (Équateur); en octobre 2016, Rémy Durand est invité à "The America's Poetry Festival of New-York."
Il a gardé de nombreux contacts avec la Colombie et l'Équateur où il se rend tous les ans et où il est invité à des lectures et à des conférences. Ses éditions associatives Villa-Cisneros ont signé un partenariat avec l'Alliance Française de Quito pour la publication bilingue de poètes équatoriens contemporains. Il a en projet l'organisation d'une résidence de poète français à Quito en 2017.
Il est l'initiateur et l'organisateur avec le poète équatorien Ramiro Oviedo de rencontres poétiques mensuelles : les Jueves poéticos (Équateur), devenues en Irlande les Poetry Thursdays et à Toulon les Jeudis poétiques, puis Les Mercredis du Carré – en association avec le poète Gilbert Renouf – dans le cadre de l'Association Gangotena qu'il a fondée en 2001.
Collaborateur avec l'Association varoise "Lou Libre per Tuteï" et la poète Colette Gibelin du Festival international de poésie "Le Mitan du Chemin" à Camps-la-Source, Var.

“L’homme qui pleure”

L’homme qui pleure

L’homme qui pleure se vêt de fleurs noires de filigranes amers il n’a plus de nom
Je m’appelle personne dit-il il ne sait pas comment il s’appelle je ne sais pas comment je m’appelle quelle importance il a oublié qui il est qui suis-je ? dit-il peut-être ce type quitraverse la rue sans bras sans regard L’homme qui pleure ne peut plus respirer de l’air s’il vous
plaît de l’air ! dit-il ni marcher ni cheminer sur son chemin où reposent de la vaisselle sale des
équipages jetés et déchirés des chemises tachées de paroles vides un continent tout entier jeté
à terre floraison de soif espérances fanées....

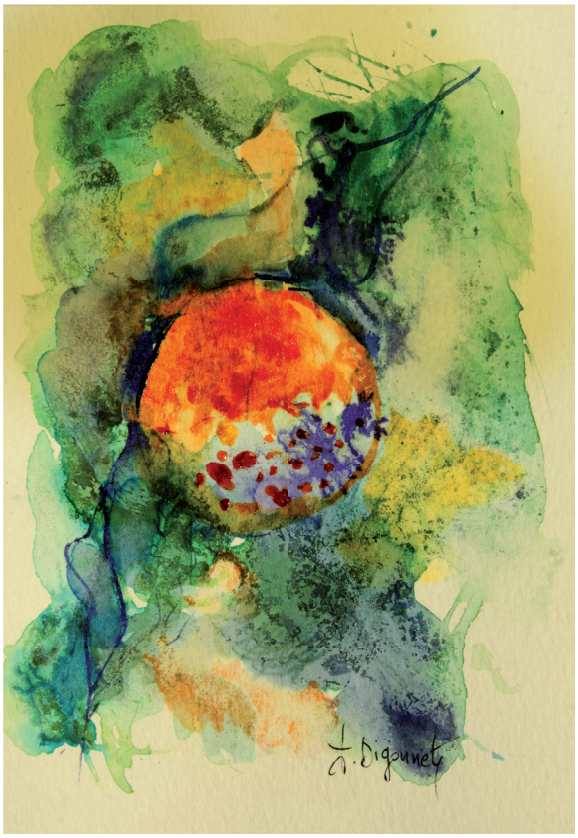

encres et aquarelles de Josette DIGONNET

BULLETIN DE COMMANDE

Je souhaite recevoir “Un fruit qu’on regarde sans tendre la main” de Rémy Durand (Poésies) et Josette Digonnet (Peintures)
25 € + 5 € de frais de port, soit 30 €.

Mme Mlle M.
Nom..... Prénom.....
Adresse.....
Code postale..... Localité.....
Courriel.....
Date : Signature obligatoire :

Je joins à ce bulletin un chèque de .....€ à l’ordre de l’association des Éditions du Petit Véhicule.

Veuillez renvoyer ce bulletin avec votre règlement à l’adresse suivante :

Éditions du Petit Véhicule - 20, rue du Coudray - 44000 NANTES
Tél. 02 40 52 14 94 - e-mail : editions.petit.vehicule@gmail.com - www.lepetitvehicule.com