VIENT DE PARAITRE

ÉDITIONS DU PETIT VÉHICULE

DÉCEMBRE 2016

DES MOTS QUI RESSUSCITENT

IDA LESPAGNOL (NOUVELLES) & DENIS JEANSON (ILLUSTRATIONS)

Sommaire

Avant-lire de Jacques Higelin 6
Des mots qui ressuscitent 7
La grande dame 19
Les secrets de famille 35
Avec la peur au ventre 69

L'auteure

Ida Lespagnol, née en Sarthe en 1949, mène trois vies simultanées : familiale,professionnelle, associative, dans lesquelles elle se découvre et s'épanouit au fil des années. L'écriture arrive plus tard, peut-être en relation avec son métier de chargée de communication, ou née de ses rencontres avec les jeunes au sein du club de twirling dont elle est présidente pendant vingt ans. Après la création et l'animation de spectacles sur scène, de danse et théâtre, elle ouvre une maison d'hôtes au Mans, passe des jours, parfois des nuits à écrire et, comble de bonheur, hérite d'un grade unique : "mamida".Quatre Mini-roman poétique composé de quatre nouvelles où les banalités de la vie, le bonheur de petits rien quotidiens côtoient la fragilité, l'angoisse et le désarroi de l'être humain. La mort interpelle les personnages. Elle ravive les souvenirs, débusque ouengrange les secrets, laisse planer le mystère, suscite la peur."Avec ses mots crus, sans ordre, parfois cruels. Des mots échappés. Pas mâchés. Des mots qui ressuscitent... Cela s'est fait naturellement, fallait que ça arrive, c'était écrit bien avant d'arriver sur la page...Les secrets de famille restent des secrets. La vie, une aventure rocambolesque. La mort, unvoyage énigmatique...Il vient de frôler le bord de la piste, il a effleuré un corps de femme. Il se gare, elle monte àses côtés, il ne veut plus la quitter..."
Quatre histoires ponctuées de moments délicieux, de cris douloureux, d'instants de vérités d'où les mots continueront de s'échapper bien après le livre refermé parce que sans histoire, sans personnages et sans images la vie n'existe pas.
L'illustrateur
À la musique des mots s'ajoutent de curieuses peintures, l'errance d'un homme qui s'apparente à une résurrection.
Artiste autodidacte, Denis Jeanson choisit la peinture comme thérapie pour sortir d'une jeunesse difficile marquée par une longue période d'errance où il aimait figer l'être humain sur la toile. Sa peinture fantaisiste invite le spectateur à se plonger dans son monde original et imaginatif

---

1. Nom de sa maison
2. cf. Georges Pérec
3. Le poète sans nom de Luc Vidal

Livre relié à la chinoise
86 pages avec photos et illustrations
en couleurs et n&b 21 x 21 cm
ISBN 978-2-37145-5290
25 €

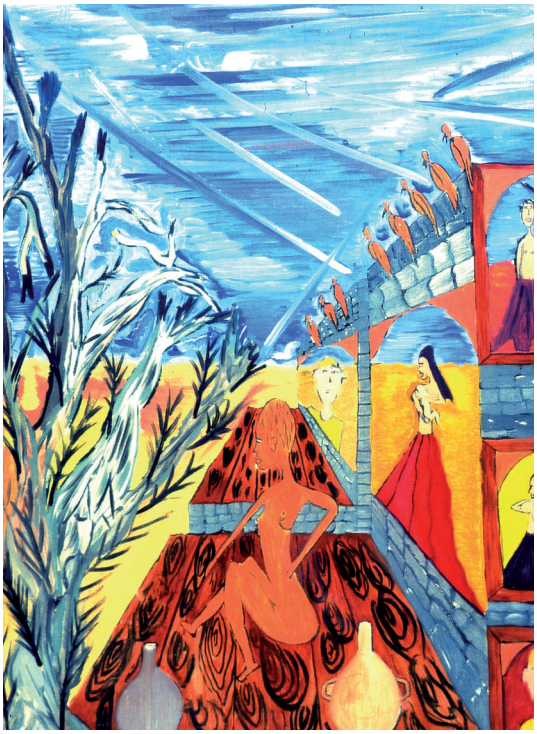

Nature morte

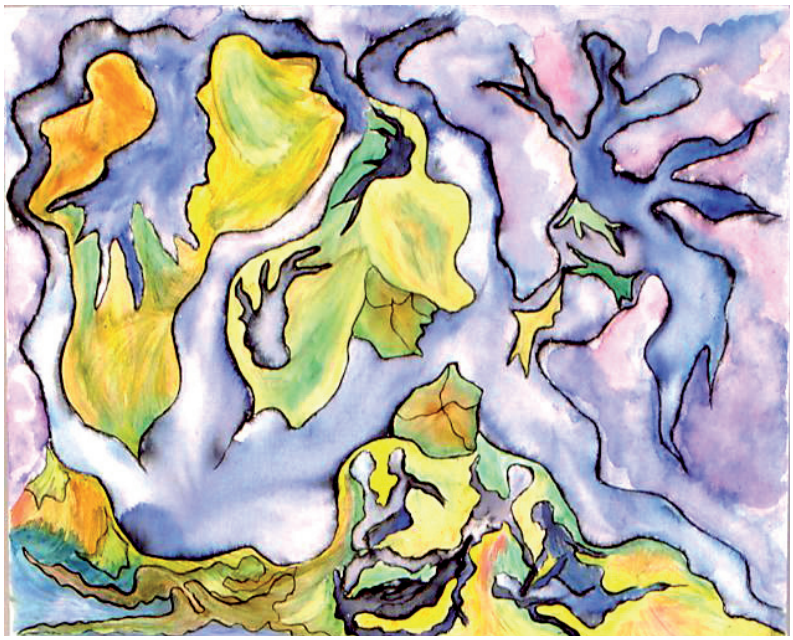

Une île

Les langues se délient, les rires sonnent faux.
Les festivités s'invitent d'un espace à l'autre. Plaisirs de converser, surprise du jeu, intimité,
lecture, improvisation théâtre, magie du cirque.
Un Fou du roi arrivé du dehors traverse la pièce en équilibre sur un fil.
François le funambule sorti ce soir de sa roulotte sur invitation de maître Jean.
Je suis le clown qui apprend à marcher dans les airs pour alléger ses angoisses.
Le clown va vous raconter son histoire.

Clown

BULLETIN DE COMMANDE

Je souhaite recevoir le livre "Des mots qui ressuscitent" de Ida LESPAGNOL (textes) & Denis jeanson (illustrations) au prix de 25 € + 5 € de frais de port (quelle que soit la commande), soit 30 €.

Mme Mlle M.
Nom..... Prénom.....
Adresse.....
Code postale..... Localité.....
Courriel.....
Date : Signature obligatoire :

Je joins à ce bulletin un chèque de .....€ à l'ordre de l'association des Éditions du Petit Véhicule.

Veuillez renvoyer ce bulletin avec votre règlement à l'adresse suivante :

Éditions du Petit Véhicule - 20, rue du Coudray - 44000 NANTES
Tél. 02 40 52 14 94 - e-mail : editions.petit.vehicule@gmail.com - www.lepetitvehicule.com